

**Урбанистички проект вон опфат на урбанистички план  
за уредување на земјиште со намена  
Е1.13-површински соларни и фотоволтаични електрани  
на КП 1389 и 1390 КО Добрево  
општина Пробиштип**

**■■■■■■■■■■** ГРАНИЦА НА ПРОЕКТЕН ОПФАТ



**ЛЕГЕНДА:**

- ГРАНИЧНА ЛИНИЈА НА КП
- ЛИНИЈА НА ЗЕМЈЕН ПАТ
- ЛИНИЈА НА НОВОСНИМЕНИ ОБЈЕКТИ
- ЛИНИЈА НА ЖИЧАНА ОГРАДА
- ГЛАВНИ ИЗОХИПСИ
- СПОРЕДНИ ИЗОХИПСИ
- 1,2,3,4,5,6,7,8. БРОЈ НА КАТАСТАРСКИ ПАРЦЕЛИ
- 734.30 КОТА НА ИЗОХИПСИ
- 701.71 КОТА НА ТОЧКА
- СТОЛБ НА ДАЛЕКОВОД ОД ВИСОК НАПОН - БЕТОНСКИ

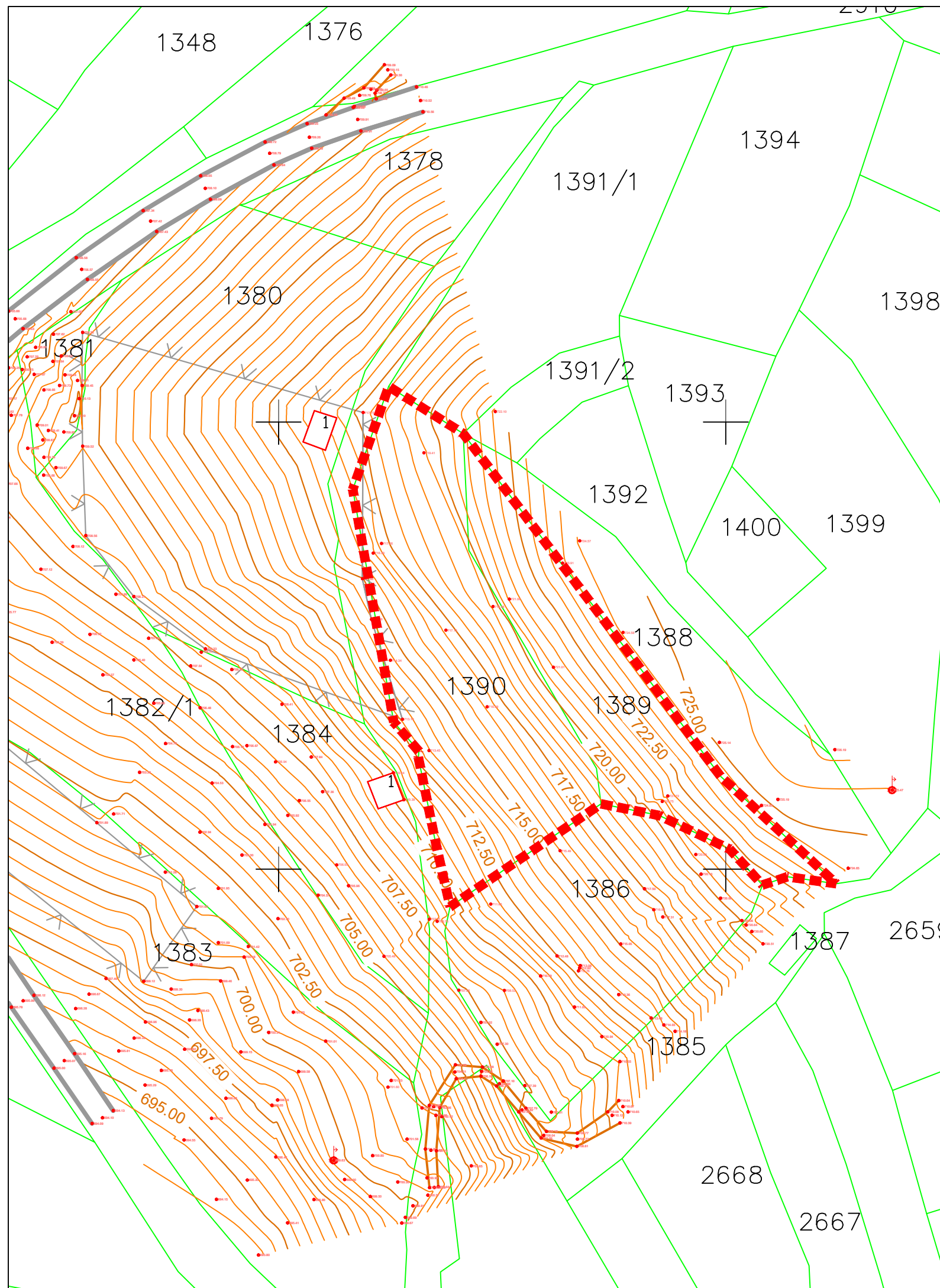

 <p><b>ТЕКТОН</b> АРХИТЕКТУРА И УРБАНИЗАМ</p>	<p align="center"><b>ТЕКТОН доел - Скопје</b> Лиценца за Изработување на урбанистички планови бр. 0035 адреса: ул."Народен Фронт" бр.5/12 - Скопје контакт: +389 2 3245690 / +389 70 349794 e-mail: tekton.arh@gmail.com</p>	<p><i>УПРАВИТЕЛ:</i> Мила Искреновиќ дипл.инж.арх.</p>			
ИНВЕСТИТОР	<b>Васе Миланов</b>	<i>ЛОКАЦИЈА:</i> КП 1389 и 1390 КО Добрево - општина Пробиштип			
НАЗИВ НА ПРОЕКТОТ	Урбанистички проект вон опфат на урбанистички план за уредување на земјиште со намена Е1.13-површински соларни и фотоволтаични електрани на КП 1389 и 1390 КО Добрево - општина Пробиштип				
НАЗИВ НА ЦРТЕЖОТ	АЖУРИРАНА ГЕОДЕТСКА ПОДЛОГА СО ГРАНИЦА НА ПРОЕКТЕН ОПФАТ <small>ДОКУМЕНТАЦИОНА ОСНОВА</small>				
ОБЛАСТ <b>УП</b>	ФАЗА:	РАЗМЕР:	ДАТА:	ТЕХНИЧКИ БРОЈ:	ЛИСТ:
		1/1000	Септември 2021	329/21	бр.2